



**RESOLUCIÓN INE N° 19/2023**

**POR LA CUAL SE APRUEBA LA ESTRUCTURA ORGÁNICA DEL INSTITUTO NACIONAL DE ESTADÍSTICA (INE).**

Fernando de la Mora, 16 de enero de 2023

**VISTO:** La Ley N° 6670 de fecha 28 de diciembre de 2020 “QUE ESTABLECE LA MODERNIZACIÓN DEL SISTEMA ESTADÍSTICO NACIONAL (SISEN) Y CREA EL INSTITUTO NACIONAL DE ESTADÍSTICA (INE)”, y publicada en fecha 30 de diciembre de 2020 en la Gaceta Oficial N° 254.

**CONSIDERANDO:** Que la citada Ley 6670 dispone en su CAPÍTULO III. ESTRUCTURA, ORGANIZACIÓN Y RECURSOS. Artículo 22.- Estructura Orgánica. “La Estructura orgánica inicial del Instituto Nacional de Estadística (INE), será definida en el correspondiente Decreto Reglamentario con la orientación técnica del Ministerio de Hacienda.

Que tal como establece la Resolución N° 78/2021 de la Secretaría de la Función Pública, la estructura del Instituto Nacional de Estadística cuenta con el parecer técnico favorable que la aprueba, según Informe Técnico DGP N° 4/2021 de fecha 3 de noviembre de 2021 de la Secretaría de la Función Pública; y del Ministerio de Hacienda, con los ajustes considerados a fin de evitar un impacto presupuestario, según Informe DAE N° 33/2022.

El Decreto N° 8609 de fecha 26 de diciembre de 2022 “POR EL CUAL SE REGLAMENTA LA LEY N.º 6670/2020 “QUE ESTABLECE LA MODERNIZACIÓN DEL SISTEMA ESTADÍSTICO NACIONAL (SISEN) Y CREA EL INSTITUTO NACIONAL DE ESTADÍSTICA (INE)”.

El Decreto N° 4787 de fecha 26 de enero de 2021 “POR EL CUAL SE CONFIRMA AL SEÑOR IVÁN MAURICIO OJEDA AGUILERA COMO DIRECTOR NACIONAL DEL INSTITUTO NACIONAL DE ESTADÍSTICA (INE)”.

**POR TANTO**, en uso de sus atribuciones legales,

**EL DIRECTOR NACIONAL DEL INSTITUTO NACIONAL DE ESTADÍSTICA**

**RESUELVE**

**Artículo 1° Aprobar** la Estructura Orgánica del Instituto Nacional de Estadística (INE), conforme al Anexo que forma parte de la presente Resolución; y estará conformada por las siguientes dependencias:

**1. Director Nacional:** es la Máxima Autoridad de la Institución

**1.1 Jefatura de Gabinete y Secretaría General (JG-SG)**

1.1.1 Secretaría Privada





**RESOLUCIÓN INE N° 19/2023**

**POR LA CUAL SE APRUEBA LA ESTRUCTURA ORGÁNICA DEL INSTITUTO NACIONAL DE ESTADÍSTICA (INE).**

- 1.2 Unidad de Transparencia y Anticorrupción (UTA)**
- 1.3 Dirección Jurídica (DJ)**
- 1.4 Dirección de Difusión y Comunicaciones (DDC)**
- 1.5 Dirección de Auditoría Interna (DAI)**
- 1.6 Dirección de Tecnología de la Información y Conectividad Informática (DTICI)**
  - 1.6.1 Departamento de Infraestructura y Operaciones
  - 1.6.2 Departamento de Procesamiento de Censos y Encuestas
  - 1.6.3 Departamento de Redes y Seguridad TIC
- 1.7 Dirección de Talento Humano (DTH)**
  - 1.7.1 Departamento de Gestiones Administrativas y Contrataciones
  - 1.7.2 Departamento de Desarrollo de Talentos Humanos
  - 1.7.3 Departamento de Reclutamiento, Selección y Promoción
- 2. Dirección General de Administración Financiera (DGAF)**
  - Unidad de Control y Seguimiento
  - 2.1 Dirección Administrativa (DA)**
    - 2.1.1 Departamento de Servicios Generales
    - 2.1.2 Departamento de Viáticos
    - 2.1.3 Departamento de Transporte y Combustible
  - 2.2 Dirección Financiera (DF)**
    - 2.2.1 Departamento de Tesorería
    - 2.2.2 Departamento de Presupuesto
    - 2.2.3 Departamento de Contabilidad
    - 2.2.4 Departamento de Patrimonio y Suministros
  - 2.3 Dirección Operativa de Contrataciones (DOC)**
- 3. Dirección General de Producción Técnica Estadística (DGPTE)**
  - 3.1 Dirección de Estadísticas Laborales y Condiciones de Vida
    - 3.1.1 Departamento de Metodología y Muestreo
    - 3.1.2 Departamento de Encuesta Permanente de Hogares Continúa
    - 3.1.3 Departamento de Encuestas Sociodemográficas y de Condiciones de Vida
    - 3.1.4 Departamento de Análisis y Elaboración de Productos Estadísticos Laborales y Condiciones de Vida





**RESOLUCIÓN INE N° 19/2023**

**POR LA CUAL SE APRUEBA LA ESTRUCTURA ORGÁNICA DEL INSTITUTO NACIONAL DE ESTADÍSTICA (INE).**

- 3.2 Dirección de Estadísticas Demográficas (DED)
  - 3.2.1 Departamento Planificación y Monitoreo Censo Población
  - 3.2.2 Departamento Operativo Censal
  - 3.2.3 Departamento Diseño Conceptual
  - 3.2.4 Departamento Producción de Información Demográfica
  - 3.2.5 Departamento Estudios de Población
- 3.3 Dirección de Estadísticas Económicas y Ambientales (DEEA)
  - 3.3.1 Departamento Directorio de Empresas
  - 3.3.2 Departamento Estadísticas Ambientales
  - 3.3.3 Departamento Investigación y Análisis
  - 3.3.4 Departamento Censos y Encuestas Económicas
  - 3.3.5 Departamento Metodología y Muestreo de Unidades Económicas

**4. Dirección General de Innovación Estadística y Coordinación del Sistema Estadístico Nacional - SISEN (DGIE)**

- 4.1 Dirección de Planificación, Coordinación y Capacitación del SISEN y Gestión de las Oficinas Regionales
- 4.2 Dirección Gestión de los Registros Administrativos con fines Estadísticos
- 4.3 Dirección de Geoinformación Estadística e Infraestructura de Datos
  - 4.3.1 Departamento Base de Datos Geoespaciales
  - 4.3.2 Departamento Producción Cartográfica
  - 4.3.3 Departamento Metodología Investigación Cartografía
- 4.4 Dirección de Innovación y Desarrollo Científico Metodológico

**Artículo 2° Disponer** la vigencia, a partir del 1 de enero de 2023, de la Estructura Orgánica aprobada en el Artículo 1° de esta Resolución.

**Artículo 3° Dejar** sin efecto las disposiciones de igual o menor jerarquía a la presente Resolución.

**Artículo 4° Comunicar** a quienes corresponda y cumplida, archivar.



*Mauricio Ojeda Aguilera*  
Director Nacional



# INSTITUTO NACIONAL DE ESTADÍSTICA (INE)

## Estructura orgánica

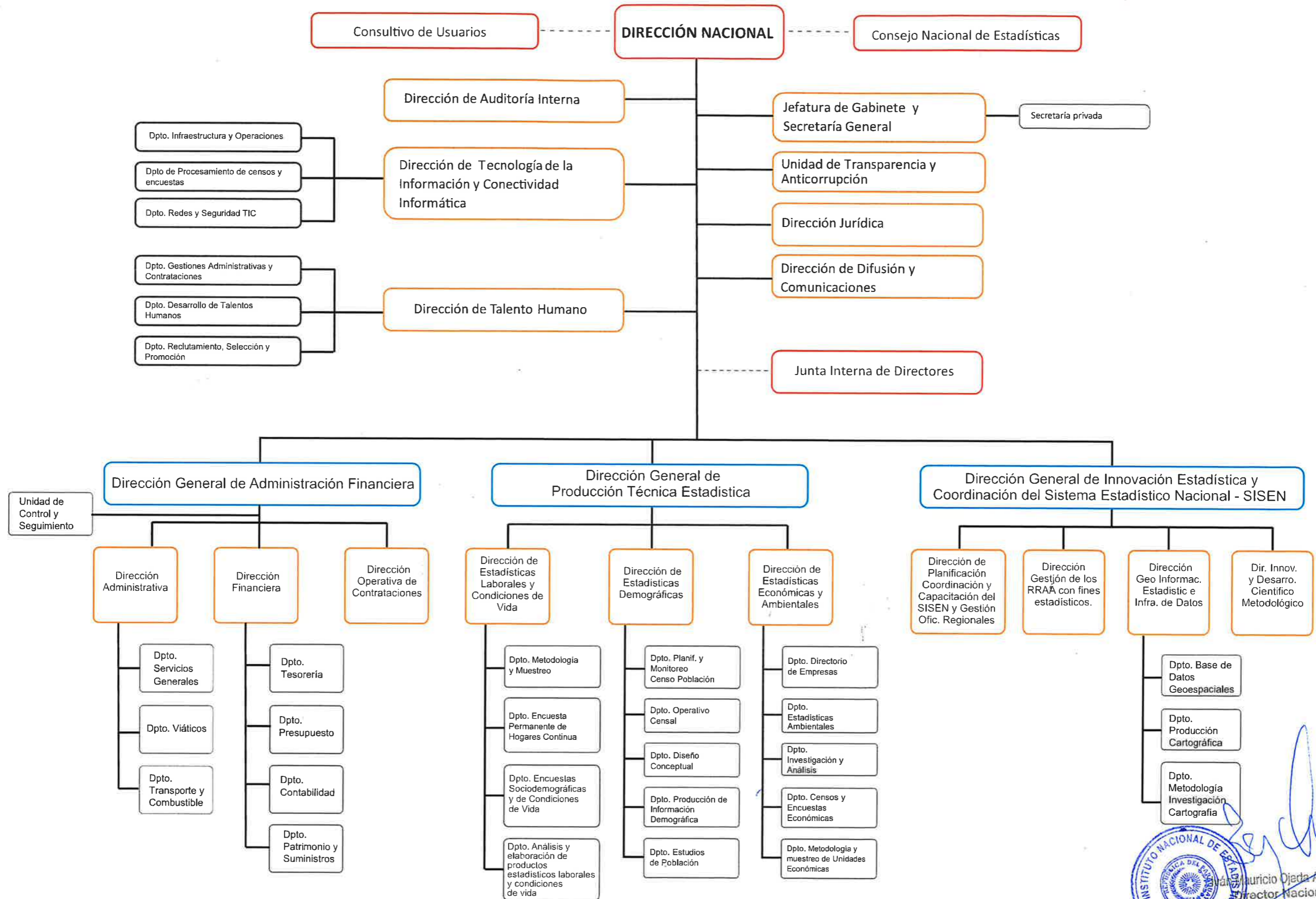

Mauricio Ojeda Aguilera  
Director Nacional  
INE